

ASSOCIATION DELFINA

RAPPORT D'ACTIVITÉ 2017





SOMMAIRE

EDITO

AGIR EN FRANCE, LES MARAUDES
L'ÉCOLE À VÉLO

AGIR CONTRE LA MALNUTRITION
CONSTRUCTION D'UN POULAILLER
PLANTATION DU VERGER

LES EVENEMENTS

LE RAPPORT FINANCIER

LES PARTENAIRES ET COLLABORATEURS





ÉDITO
Delphine DA COSTA,
Présidente de l'association DELFINA

L'Association DELFINA fête sa 5ème année, encore jeune dans le milieu associatif mais qui s'enrichit chaque année tout en conservant ses valeurs : le partage, l'humanisme, la tolérance et la solidarité.

Nous poursuivons nos efforts en vue d'améliorer l'efficacité et la prévisibilité de l'intervention humanitaire, mais également d'assurer de manière intégrée et coordonnée le développement de nos actions. DELFINA s'investit davantage dans ses domaines d'action de l'accès à la scolarité et à l'eau potable en Afrique.

L'année 2017 a été une année chargée de projets, nous avons poursuivi nos actions sur le développement de l'éducation scolaire et alimentaire. Nous sommes fiers d'avoir pu réaliser en décembre dernier, trois projets : Les vélos scolaires, le poulailler et la cantine scolaire

Nous avons tenu notre engagement dans un climat de confiance et en toute transparence auprès de nos adhérents et donateurs.

Tout cela n'aurait pu aboutir, si personne n'avait agi dans son quotidien : ce sont ces gestes récurrents, ces choix, qui peuvent paraître anodins mais qui permettent à l'association de se développer. C'est grâce à nos adhérents, nos donateurs, nos collaborateurs et nos partenaires que DELFINA avance.

Merci de vous investir, de nous soutenir, merci de faire partie de nos projets et de nos actions. Vous nous faites confiance, vous avez la volonté d'entreprendre, de vous engager dans la solidarité.



AGIR EN FRANCE



INTERVENTIONS AUPRÈS DES SANS-ABRIS

LES MARAUDES 2017

L'affluence de réfugiés, l'augmentation de travailleurs pauvres, la vie chère qui complique le quotidien de nombreuses familles, ont pour conséquence l'augmentation du nombre d'individus vivant désormais dans la rue. **130 000 personnes sans abri** ont été recensées cette année 2017.

La mission de l'Association DELFINA s'intensifie et s'améliore. Nous avons désormais des équipes tournantes sur différents pôles indispensables à la bonne organisation des maraudes.

Malgré la crise, les **français restent généreux** et les dons affluent. Une équipe de collecte et de tri conditionne les vêtements avant les distributions.

Une équipe dédiée à la préparation des repas, une autre pour les soupes. Et enfin une équipe préparation café. Les bénévoles maraudeurs se chargent de la distribution des denrées et des vêtements. Ces actions ne sont possibles que grâce à la générosité, l'humanisme et la disponibilité des donateurs et des bénévoles.





AGIR EN AFRIQUE



ENCOURAGER L'AUTONOMIE

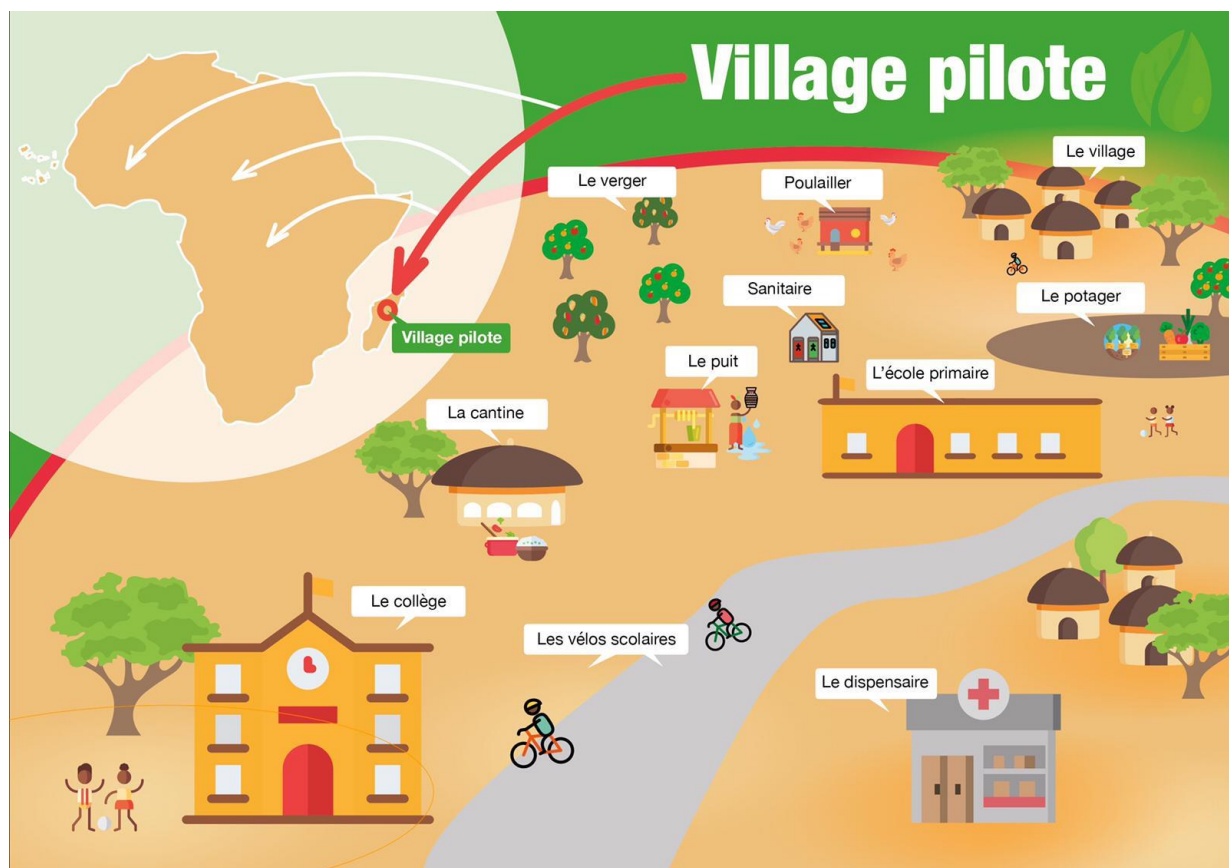

Qu'est ce qu'un village pilote?

Pont Banty, un village reculé et isolé de Madagascar bénéficie depuis 8 ans des projets menés par l'Association DELFINA. L'accès à l'éducation, à l'eau potable, aux soins et à l'agriculture permet un avenir prometteur aux villageois comme aux enfants.

Avec du soutien, de la volonté et de la persévérance ces projets sont réalisables. Pont Banty sera bientôt totalement auto-suffisant et nous l'espérons, deviendra un exemple à suivre pour le développement d'autres villages en difficulté et encouragera d'autres associations, fondations voire certains gouvernements ayant la volonté de faire avancer les choses.

L' ÉCOLE À VÉLO

ACCÈS À LA SCOLARITÉ

Donnons aux enfants la chance de poursuivre leur scolarité au collège sans avoir à parcourir 10 kms à pied chaque jour.

Suite à la construction de l'école primaire Tsarahonenana, l'association voulait s'assurer de **la continuité de la scolarité** des enfants obtenant leur CEPE (Certificat d'Etudes Primaires Élémentaires).

Les problématiques liées à l'éducation commencent par l'accès aux établissements scolaires. En effet,

beaucoup d'enfants de tous âges et de tous niveaux doivent parcourir de nombreux kilomètres afin d'accéder aux écoles.

En facilitant **l'accès à l'éducation**, en répondant à la problématique des distances, **l'association veut réduire l'échec et l'abandon scolaire.**

Il s'agit là de donner l'opportunité à chaque enfant ayant son brevet CEPE de poursuivre son cursus au collège de Marovantaza.





Un vélo leur est attribué et les élèves conservent celui-ci tout le temps de leur cursus. Les conditions afin de bénéficier de ce programme incluent l'engagement de l'élève, des parents et de l'école.

- ✓ L'école primaire publique Tsarahonenana, est propriétaire des vélos.
- ✓ Les vélos seront fournis aux élèves ayant obtenu le certificat d'étude primaire.
- ✓ Les bénéficiaires (l'enfant et ses parents) seront responsables de l'entretien du vélo.
- ✓ Si abandon de la scolarité : reprise du vélo par l'école Tsarahonenana
- ✓ L'élève allant au bout de son cursus deviendra propriétaire du vélo dès sa Terminal.

Les vélos ainsi que l'équipement nécessaire ont donc été attribués à 10 collégiens dans les conditions énumérées ci-dessus.

Lieu : Pont Banty, Madagascar
Date : 2017
Coût du projet : 1 014,00 €

AGIR CONTRE LA MALNUTRITION

LA CANTINE SCOLAIRE



Offrir un repas quotidien contribue à l'amélioration des conditions de vie des enfants, couvre leur besoin nutritionnel journalier, lutte contre l'absentéisme, et améliore la concentration de travail et par conséquent leurs résultats scolaires.

Nous avons réhabilité une ancienne bâtisse à 50 mètres de l'école afin que chacun puisse bénéficier d'un déjeuner dans un endroit sécurisant.

Le bâtiment existant abritait l'ancienne école. Il est construit en ravenala, l'arbre du voyageur, des branches tissées pour former les cloisons et ses feuilles couvrent l'ensemble de façon étanche.

D'une superficie d'environ 50m², réhabilité avec un sol en béton facile à nettoyer, d'un toit afin que les enfants déjeunent à l'abri de la pluie et en toute sécurité.

DELFINA, a fait appel à l'association **ADES** (Suisse-Malagasy) située à Antananarivo qui propose des foyers à bois et des cuiseurs solaires. Après avoir obtenu les informations sur le fonctionnement et la nécessité de son utilisation, DELFINA a souhaité contribuer à l'amélioration et au respect de l'environnement concernant les problèmes liés à la déforestation. **Nous avons pu fournir 3 foyers à bois d'une grande capacité.**

UN REPAS EQUILIBRÉ PAR JOUR

Madagascar est placée au 4^{ème} rang des pays les plus touchés par la malnutrition chronique.

Ce fléau affecte près de 50% des enfants malgaches entraînant retards de croissance et autres problèmes de santé.

A Madagascar, le Programme alimentaire mondial (PAM) est mis en place par le ministère de l'Education nationale, le programme de cantines scolaires n'est déployé que dans **1300 écoles sur 200 000 environ** dans tout le pays.

Seuls 275 000 enfants en bénéficient sur plus de 4,5 millions.

Pourtant, le fait de garantir un repas par jour aux enfants dans ces cantines permet de les attirer à l'école et d'augmenter le taux de scolarisation.

Un repas assuré quotidiennement.

La cantine scolaire est la garantie pour beaucoup de familles de voir leurs enfants accéder à un repas équilibré par jour. Ce qui encourage les parents à inscrire les enfants à l'école et à poursuivre leur scolarité.



CHACUN SON RÔLE

Les cantinières ont été formées sur son utilisation par les agents ADES.

Responsabilité et suivi du projet :
Un comité est nommé pour le bon déroulement du projet.

- ✓ Les instituteurs sont responsables du roulement de la cantine.
- ✓ Les parents d'élèves ont la mission de fournir du riz, manioc ou haricots.
- ✓ Les enfants doivent trouver des morceaux de bois afin d'alimenter le feu de cuisson.

La cantine a démarré avec succès lors de la rentrée scolaire 2018 et est en service 4 jours par semaine : Lundi, mardi, jeudi et vendredi

Lieu : Ecole primaire publique Tsarahonenana, Madagascar
Date : 2017

Temps de réalisation : 21 jours
Coût du projet : 1 463,00€

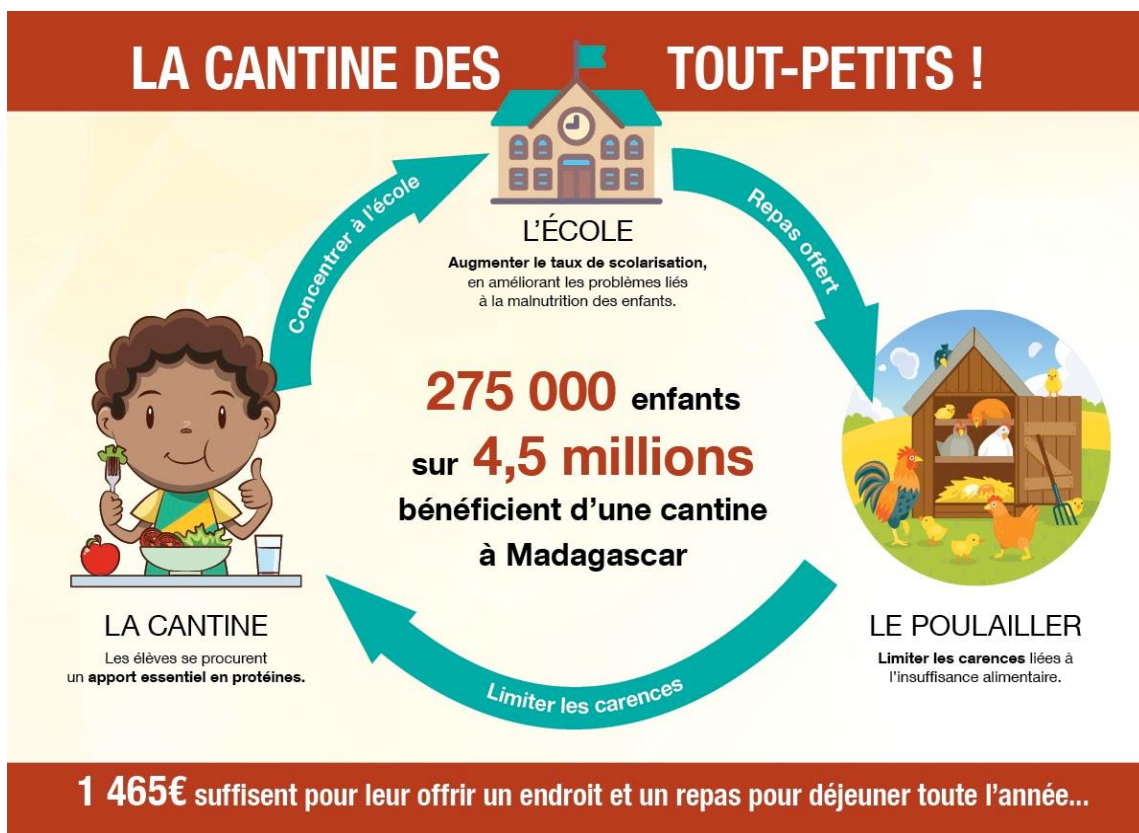

LE POULAILLER

VERS L'AUTONOMIE ALIMENTAIRE

Dans la continuité de la mission de l'année précédente qui avait permis la construction de l'école primaire, notre objectif fut ensuite de mettre en place **une source nutritionnelle complémentaire afin de mieux lutter contre la malnutrition infantile.**

La viande étant une denrée très chère pour les populations vivant en campagne, leur alimentation se compose quasi exclusivement de riz. **Pour remédier à ce problème, nous avons décidé de lancer la construction d'un poulailler** et permettre l'élevage de poules pondeuses et de poulets.

L'aviculture est une activité complémentaire aux cultures agricoles et simple à prendre en charge. Nous avons fait appel à la société ECOR, située à Antananarivo pour la construction du poulailler et ses connaissances dans l'élevage et l'entretien de volatiles.



Après avoir bénéficié d'une formation spécifique à **l'aviculture** les habitants du village ont été responsabilisés sur l'entretien du poulailler.

De nombreuses réunions ont été nécessaires afin de sensibiliser les parents d'élèves et de déterminer le rôle de chacun.

Un accord a été signé entre les volontaires, les instituteurs en charge de l'entretien et la gérance alimentaire du poulailler mais également les responsables du projet, la Directrice de l'école primaire, Monsieur le Maire, le Chef de zone administratif et pédagogique et l'Association.

Au-delà de son aspect ludique et pédagogique, l'élevage de poulets et la récolte d'œufs contribuent à **améliorer le quotidien nutritionnel** des instituteurs et des 141 élèves de l'école Tsarahonenana. Il permet également de **réduire l'absentéisme** et sur le long terme de participer aux salaires des cantinières de l'école.

Lieu : Pont Banty, Madagascar

Date : 2017

Temps de réalisation : 21 jours

Coût du projet : 1 782,00 €



PLANTATION D'UN VERGER

LES ARBRES D'OMBRE ET DES ARBRES FRUITIERS

Dans cette zone de brousse reculée et dépourvue de toute agriculture, la plantation d'un verger sur le terrain de l'école garantit aux élèves, aux parents et aux villageois une source nutritionnelle, ainsi qu'un revenu complémentaire régulier pour les paysans du village.

Deux sessions de sensibilisation au reboisement, et la plantation d'une trentaine d'arbres fruitiers ont eu lieu avec la participation de la fondation AGA KHAN situé à Port Bergé.

Plantation de 10 citronniers, 4 orangers, 4 manguiers et de 10 arbres d'ombrage (acacias)



**Lieu : Ecole primaire publique
Tsarahonenana, Madagascar
Date : 2016
Temps de réalisation : 5 jours**

LES ÉVÉNEMENTS

SOUTENIR NOS PROJETS EN 2017

Stage de danse

Lieux de l'événement :

JUSTE DEBOUT SCHOOL, Paris 20ème

Récolte de fonds : 326,00€

PROJET : Construction d'une cantine scolaire, Madagascar



**Initiation de danse
Juste Debout School**
3 rue de l'Est - 75020 Paris

POUR L'ASSOCIATION
HUMANITAIRE
DELFINA
DELFINA, c'est Aider l'Autre
et l'Autre c'est Nous-Mêmes,
alors REJOIGNEZ-NOUS!

Samedi 18 Mars 2017

HOUSE DANCE
13h00 à 14h00 Avec Megan

DANCEHALL
14h15 à 15h15 Avec Fredonia de French Squad DANCA

SALSA LADY STYLING
15h30 à 16h30 Avec Aurore Limmois Chorégraphe

CAPOEIRA
16h30 à 18h Avec Frantz
de Carabao Art Dance

TARIF
Journée entière : 30€ / Adhérent : 25€
Prix du cours : 12€
Prix pour 2 cours : 20€
Inscription avant le 14/03/17
espresso ou chrono:
Infirmière Isabelle :
06.76.70.90.32
06.09.90.73.40

ACCÈS
Métro ligne 13a +
Pelleport
association.delfina@gmail.com
www.associationdelfina.fr

FORUM des ASSOCIATIONS 2020

Samedi 5 SEPTEMBRE
de 9h à 17h

PARKING EOPD
169, AV MAURICE BERTEAUX

Dimanche 6 sept

PORTES OUVERTES
Animations sur le
Complexe sportif
8h-12h
14h-18h

INAUGURATIONS
des nouveaux
équipements
du parc
de Burladingen
et de l'ESPA
12h-14h



LE FORUM DES ASSOCIATIONS

Chaque année l'Association DELFINA participe au forum des Associations de la ville du Plessis Tréville . C'est le moment pour nous, membres de Delfina d'aller à la rencontre du public, de nous faire connaître et de partager nos projets, et peut être de rallier de nouveaux adhérents à notre cause!!



RAPPORT FINANCIER 2017

Pour l'année 2017, l'année se clôture avec un excédent de 4 819,00€. La contribution bénévolat s'élève à 8 255€. Nous avons également réalisé deux collectes "Leetchi" qui ont financé l'envoi par Fret humanitaire. Près de 640 kilos de manuels scolaires et de matériel de soins destinés aux dispensaires ont été affrétés vers Madagascar.

REPARTITION RECETTES / DEPENSES

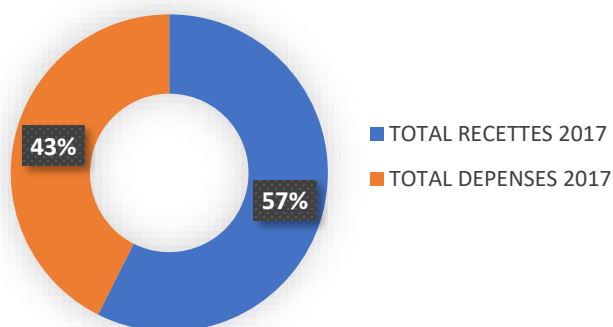

L'association a pu avancer dans son projet global : rendre le village de Pont Banty autonome. La seconde cagnotte a permis la construction de la cantine, du poulailler qui alimentera cette dernière, de l'achat des vélos scolaires, et enfin de la plantation d'un verger. Grâce à la seconde collecte Leetchi, nous avons récolté 2240€ alors que les projets étaient estimés à 1465€. Nous avons donc atteint 152% de notre objectif!

Cette générosité s'est traduite par de nombreux dons financiers et en nature. Le terrain sur lequel a été bâti l'école, le poulailler et la cantine ainsi que le verger a été gracieusement offerts. Ceci n'est qu'une partie des dons en nature reçus en 2017. La totalité a pu être estimée à plus de 13 000€ soit 50% des recettes totales.

RÉPARTITION FRAIS REELS VS FRAIS VALORISÉS

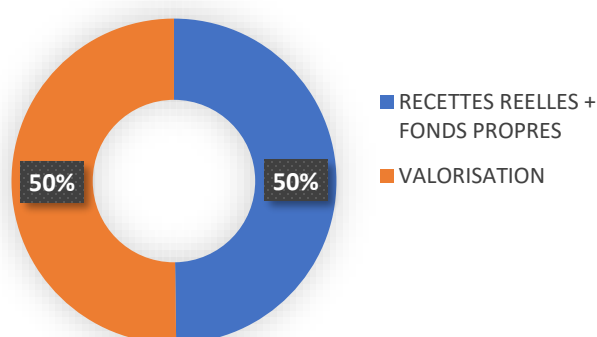

REPARTITION FRAIS REELS VS FRAIS VALORISES	
RECETTES REELLES + FONDS PROPRES	12 917,00 €
VALORISATION	13 105,00 €
TOTAL RECETTES	26 022,00 €

2017 fut une année riche et pleine de beaux projets accomplis. L'élan de solidarité qu'a suscité la construction de l'école de Tsarahonenana a perduré dans le temps. Dans la continuité de la construction de l'école primaire, l'Association a pu mener de nouveaux projets à terme grâce notamment à un nouvel appel aux dons via leetchi : Les vélos scolaires, le poulailler et l'approche de l'apiculture, la plantation d'arbres fruitiers et l'approche de l'agriculture.

RÉPARTITION DÉPENSES 2017

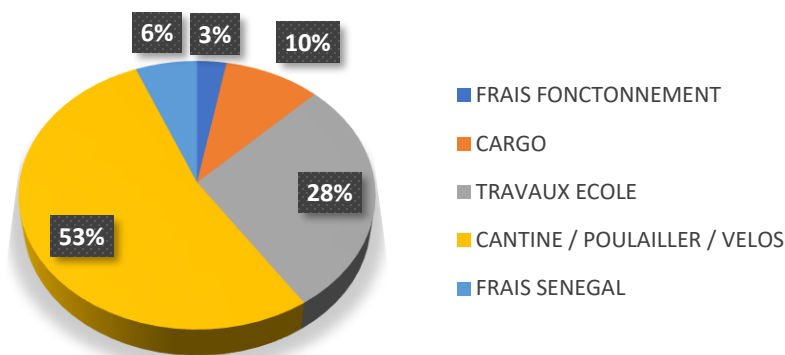

REPARTITION DEPENSES 2017	
ACHAT FOURNITURE / DEPENSES EXTERNES	
FRAIS FONCTIONNEMENT	239,00 €
CARGO	787,00 €
TRAVAUX ECOLE	2 310,00 €
CANTINE / POULAILLER / VELOS	4 367,00 €
FRAIS SENEGAL	502,00 €
TOTAL	8 205,00 €

Equiper et faire vivre l'établissement, permettre aux enfants de mener une scolarité épanouie et aux adultes de s'investir dans la vie de leur village. De nombreux projets sont poursuivis ou voient le jour cette année. L'engouement qu'inspirent les projets se traduit par les 91% de recettes provenant uniquement de donateurs.

RÉPARTITION RECETTES 2017

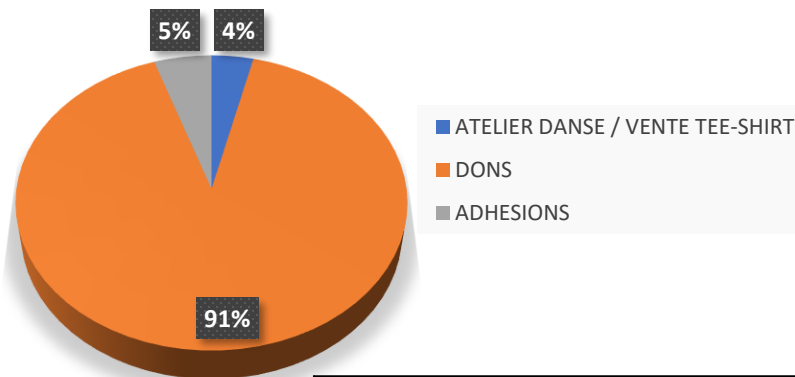

REPARTITION RECETTES 2017	
ATELIER DANSE / VENTE TEE-SHIRT	418,00 €
DONS	10 071,00 €
ADHESIONS	575,00 €
TOTAL	11 064,00 €

NOS PARTENAIRES & COLLABORATEURS



Mairie du Plessis Trévisé

MAIRIE DE MAROVANTAZA

FRAM
Association des parents d'élèves de
l'école primaire Tsarahonenana

DREN
Direction Régionale de
l'Education Nationale)
et
CISCO
Circonscription Scolaire

« Nous réalisons que ce que nous accomplissons n'est qu'une goutte dans l'océan. Mais si cette goutte n'existait pas dans l'océan, elle manquerait.»

Mère Teresa



Association DELFINA

Siège social : 8 allée Jacques Duhamel

94420 Le Plessis Trévisé

association.delfina@gmail.com

<https://www.associationdelfina.fr>

Rejoignez nous sur:

